Cerrahpaşa Romatoloji Derneği

VİZİTTE KONUŞALIM - 14

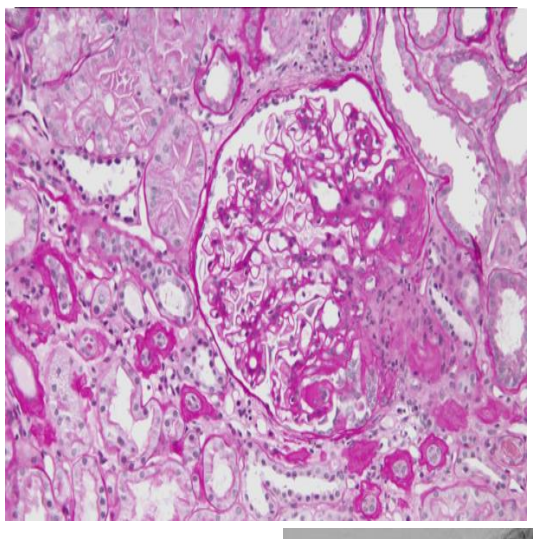

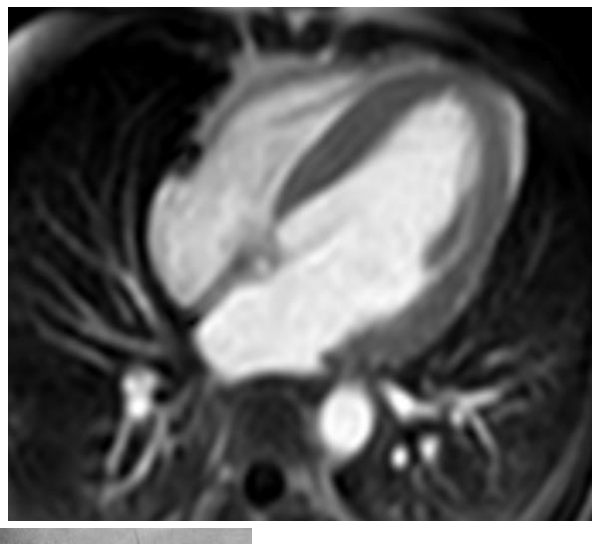



FSGS ve Miyokardit ile Prezente Olan Poliarteritis Nodosa (PAN) ve Romatoid Artrit Hastalarında Kompleks Hasta Yönetimi

14.12.2026	18:00 - 20:30	Online Toplantı

Başkan	Moderatör	Sunan
Dr. Melike Melikoğlu	Dr. Cemal Bes	Dr. Zeynep Dilara Selçuk

Tartışmacılar

İstanbul Üniversitesi Cerrahpaşa Tıp Fakültesi - Romatoloji	Dr. İzzet Fresko, Dr. Emire Seyahi, Dr. Gülen Hatemi Dr. Serdal Uğurlu, Dr. Yeşim Özgüler, Dr. Sinem Nihal Esatoğlu
Başakşehir Çam ve Sakura Hastanesi - Radyoloji	Dr. Serap Baş
Başakşehir Çam ve Sakura Hastanesi – Girişimsel Radyoloji	Dr. Çağrı Erdim

Kayıt Olmak İçin Tıklayınız